

# MOLINOS DEL ALAGÓN

**LOCALIZACIÓN:** Casillas de Coria, Cáceres.

**DIFICULTAD:** Baja.

**DURACIÓN Y DISTANCIA:** La ruta tiene una duración aproximada de 3 horas y una distancia de 11 kilómetros (ida y vuelta).

**INICIO Y FIN DE LA RUTA:** El inicio de la ruta se encuentra en el cruce de la Carretera CC59 y el Camino de las Viñas, mientras que el final se localiza en la Aceña de Morales. Ruta señalizada por una franja azul y roja.

**TIPO DE SENDERO LOCAL:** Lineal (ida y vuelta).

**REALIZACIÓN DE LA RUTA:** A pie. Se podría realizar la ruta en bicicleta o a caballo hasta las proximidades de la Aceña del Olivar.

**ALTURA MÁXIMA Y MÍNIMA:** Entre 318-212 metros sobre el nivel del mar.

**PUNTOS DE INTERÉS:** Aceñas del Olivar, de Morales y la otra Aceña de la Guinova.

**FECHAS IDÓNEAS (mes):** E F M A M J J A S O N D

**DESTINATARIOS:** Ruta apta para cualquier persona que disfrute de la naturaleza, quiera conocer o recordar la importancia de los molinos o aceñas que había existían en esta zona.

**OBJETIVOS:** Conocimiento del patrimonio, aves y vegetación de la comarca.

**MAPA:**



*Mapa ruta Molinos del Alagón*

## PERFIL:

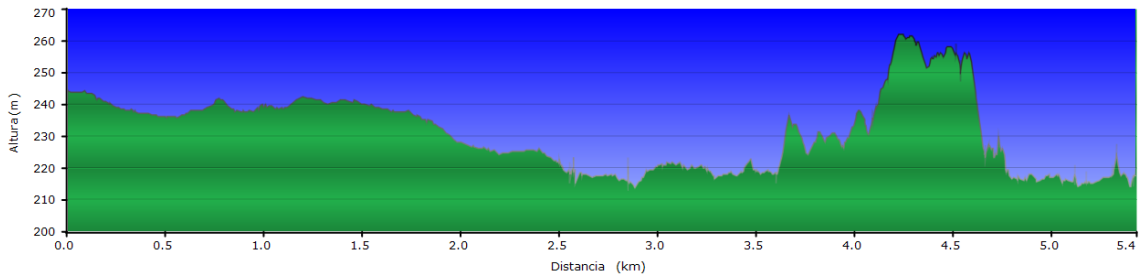

*Perfil ida*

## WAYPOINTS O PUNTOS DE INTERES:

NOMBRE	COORDENADAS	ALTURA(m)
Inicio	29S x=702228 y=4426560	237
Pozo Encalao	29S x=702249 y=4426394	237
Aceña de Morales	29S x=702183 y=4424151	221
Aceña de la Guinova	29S x=703313 y=4424599	216
Aceña del Olivar	29S x=703767 y=4424847	221
Fin	29S x=702203 y=4426593	243

**DESCRIPCIÓN:** La ruta parte desde la intersección entre el Camino de las Viñas y la CC59.



*Foto inicio de la ruta*





*Panel informativo*

Desde aquí nuestra ruta continúa por el Camino del Potro, que nos llevará hasta la orilla del Río Alagón.



*Camino del Potro, al fondo el Río Alagón*

Al llegar al Río Alagón, podemos observar la Aceña del Olivar, así como vegetación típica de rivera.



*Foto rivera del Alagón*

Seguimos caminando junto a la orilla del río, agua abajo, hasta llegar a la Aceña de Guinova, en regular estado de conservación, pero que es un claro ejemplo de la importancia de este tipo de construcciones en el pasado.



*Aceña de la Guinova*





*Río Alagón*

Prosiguiendo por la orilla del río y a poca distancia, localizamos la tercera Aceña o Molino de Morales. Junto a la Aceña podemos observar la pesquera (para embalsar el agua), que comunicaba con la otra parte del río y la Aceña del Tío Amancio de Pescueza.



*Foto Aceña de Morales*



La ruta finaliza en la Aceña de Morales, para volver a nuestro punto de partida tendremos que volver por nuestros mismos pasos.



*Panorámica Río Alagón, Aceña de Morales y Aceña del Tío Amancio*

**FAUNA:** Podemos observar un número importante de mamíferos el zorro, liebre, meloncillo o ratón de campo. Así como llamativas aves como el milano real, petirrojo, colirrojo tizón, gorrión común, zorzales, mirlo, y cogujadas.



*Milano Real*



*Mirlo*

**VEGETACIÓN:** La ruta resume la riqueza y diversidad de vegetación de rivera representado por especies como el fresno, aliso, sauce, tamuja. También encontraremos vegetación típica del bosque mediterráneo como la encina, alcornoque, olivo, jara pringosa, retama, escoba, tamuja o cantueso.



*Jara pringosa*



*Tamuja*

**GEOLOGÍA:** Podemos observar numerosa pizarra en el cauce del Río Alagón.

**SUGERENCIAS:** Durante la ruta nos vamos a encontrar señalización (aunque escasa) representada por una franja azul y roja. Entre la Aceña de la Guinova y de Morales nos encontramos con un malla la cual hay que saltar para poder llegar al fin de la ruta.

Desde la Aceña de Morales podemos volver a nuestro punto de partida por el mismo camino o por el conocido Camino de la Viñas, como se muestra en la siguiente imagen.

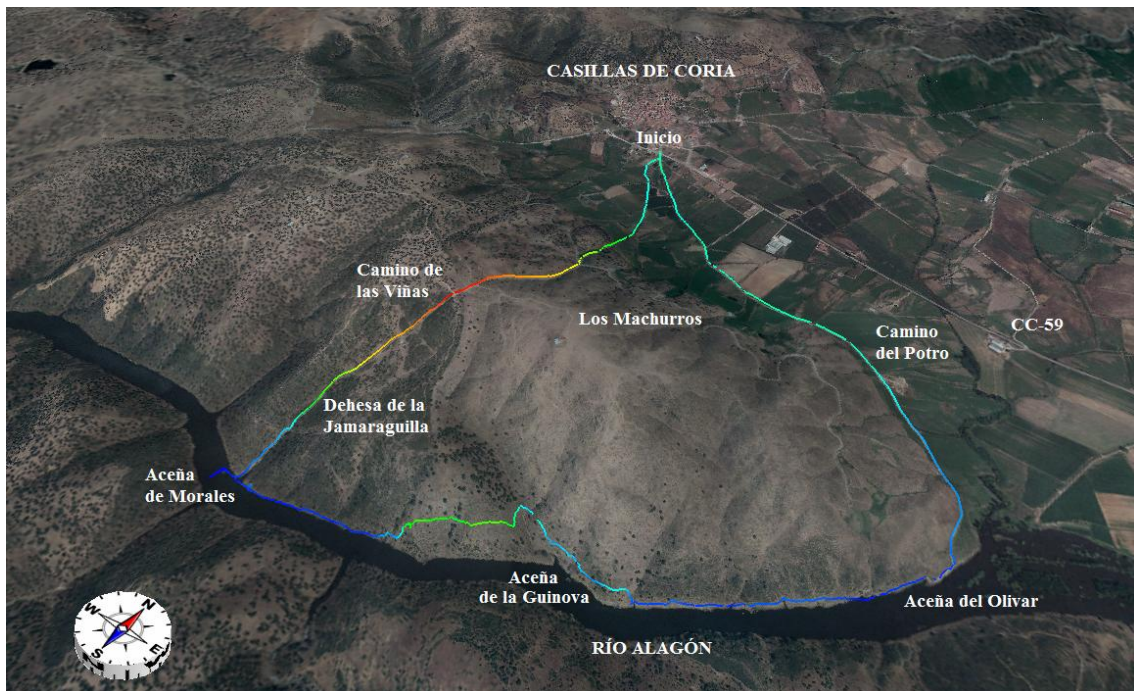

*Mapa de la ruta por el Camino de las Viñas*

**PERFIL:**

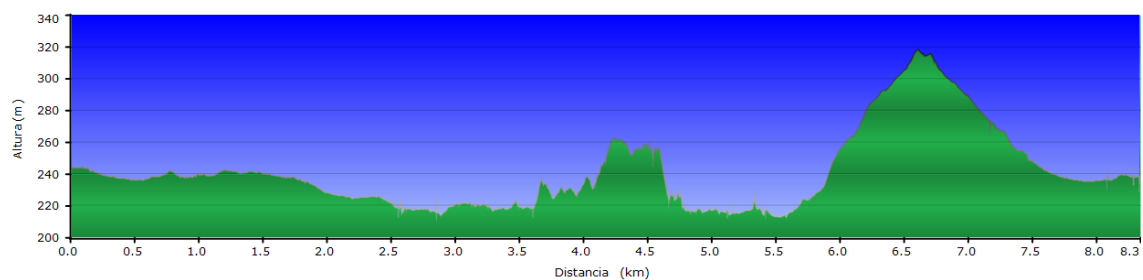

*Perfil por el Camino de las Viñas*